

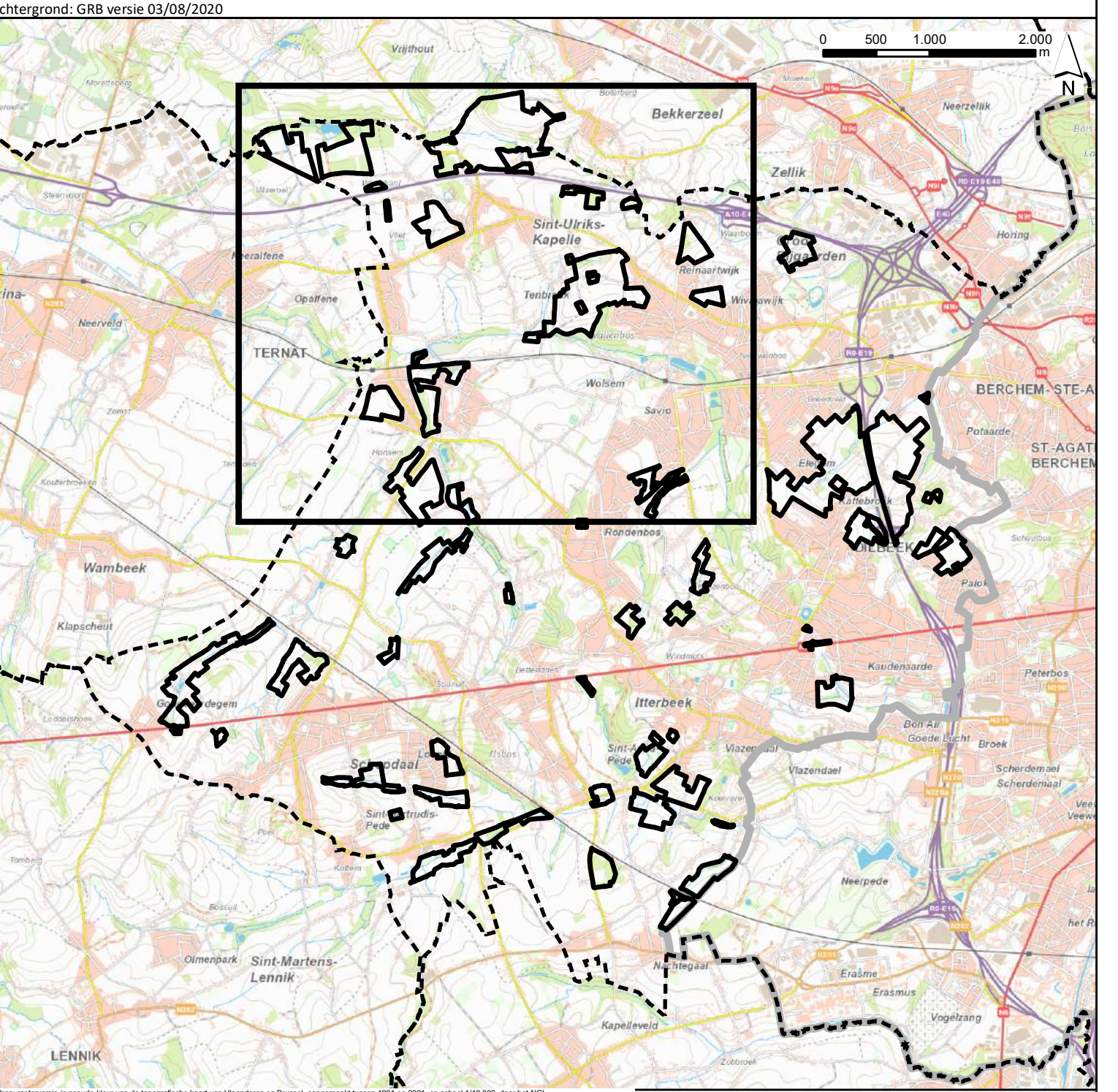

**Legende:**

**basisplan:**

- grens RUP
- gemeentegrens
- gewestgrens
- GRB - administratief perceel
- GRB - hoofgebouw
- GRB - bijgebouw
- GRB - gebouw afgezoomd met virtuele gevels
- GRB - gebouwaanhoorheid



Definitief vastgesteld door de gemeenteraad in de zitting van 25 januari 2022

De Algemeen Directeur  
Marianne Vanden Houte

De Voorzitter  
Michel Valkeniers

**Gemeente Dilbeek**

**RUP Open Ruimte**

Plan bestaande feitelijke toestand: Deelgebied 01

DOSSIERNR:	1141 0004	PLANNR:	1.01	SCHAAL:	1/5.000
PLANGEBIED:	448,3 ha	DATE:	11/01/2022		
<b>WIJZIGINGEN</b>					
NR	DATE	AARD			
3	28/08/2019	Voorontwerp			
4	04/09/2019	Voorontwerp			
5	27/10/2020	Voorontwerp			
6	08/06/2021	Ontwerp			
7	25/01/2022	Definitieve vaststelling			
Sweco Belgium nv Satoriuslaan 11 2030 Antwerpen T +32 (0)31 41 11 00 www.swecobelgium.be		Intercommunale ruimtelijk planier Patricia Roether		Projectleider Els Creemers	



- Legende:**
- basisplan:**
- grens RUP
  - gemeentegrens
  - gewestegrens
  - GRB - administratief perceel
  - GRB - hoofgebouw
  - GRB - bijgebouw
  - GRB - gebouw afgezoomd met virtuele gevels
  - GRB - gebouwanhortheid

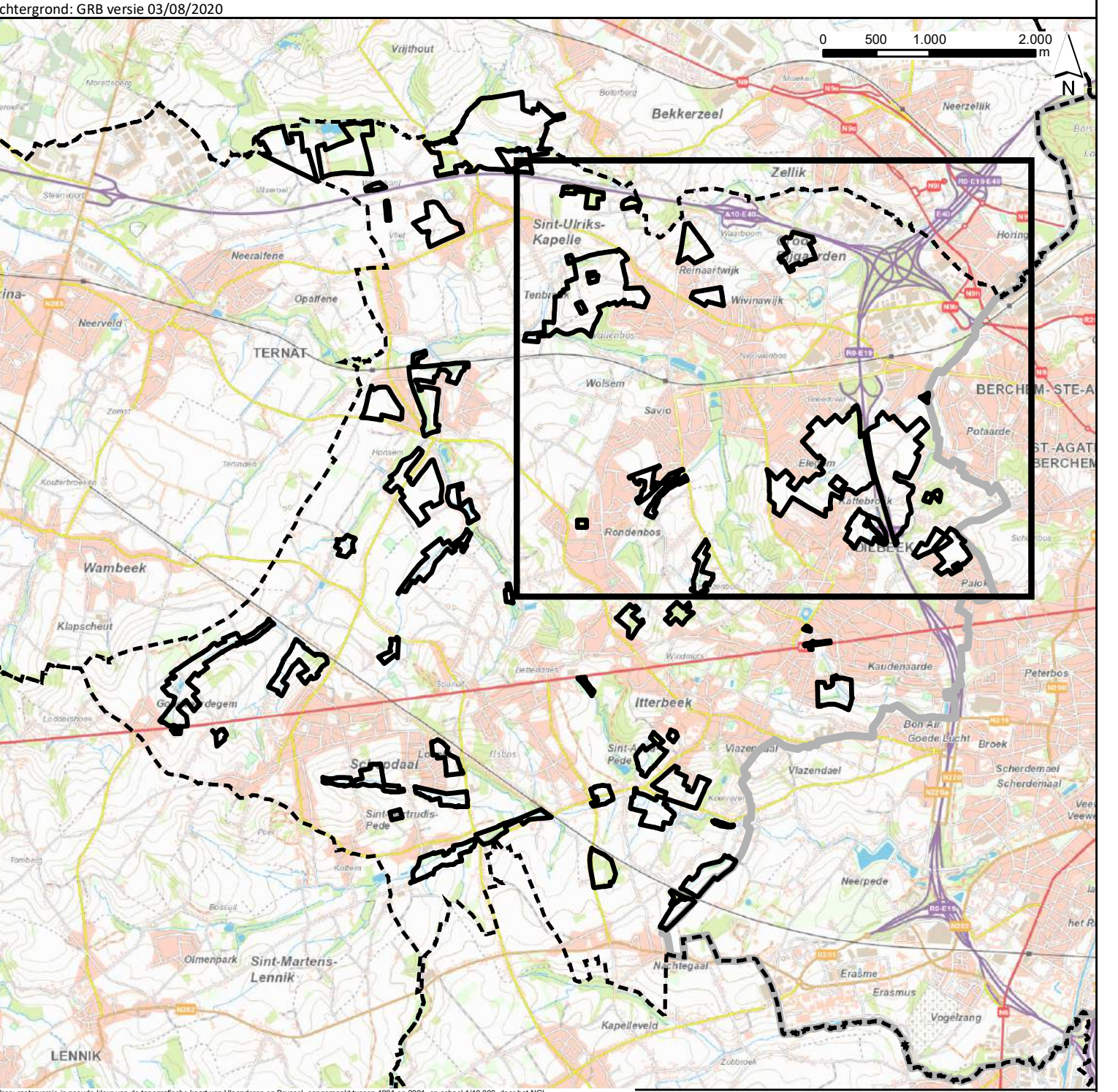

Definitief vastgesteld door de gemeenteraad in de zitting van 25 januari 2022

De Algemeen Directeur  
Marianne Vanden Houte

De Voorzitter  
Michel Valkeniers

**Gemeente Dilbeek**

**RUP Open Ruimte**  
Plan bestaande feitelijke toestand: Deelgebied 02

DOSSIERNR:	1141 0004	PLANNR:	1.02	SCHAAL:	1/5.000
PLANGEBIED:	448,3 ha	DATUM:	11/01/2022		
<b>WUZIGINGEN</b>					
Nr	DATEM	AARD			
3	28/06/2019	Voorontwerp			
4	04/09/2019	Voorontwerp			
5	27/10/2019	Oopontwerp			
6	08/06/2021	Oefentijp			
7	25/01/2022	Definitieve vaststelling			
Sweco Belgium nv Sabotruwelen 11 2040 Antwerpen T +32 (0)31 41 11 00 www.swecobelgium.be			Intercommunale ruimtelijke planner Patricia Roether		Projectleider Els Creemers

**Legende:**

**basisplan:**

-  grens RUP
-  gemeentegrens
-  gewestgrens
-  GRB - administratief perceel
-  GRB - hoofgebouw
-  GRB - bijgebouw
-  GRB - gebouw afgezoomd met virtuele gevels
-  GRB - gebouwaanhoorigheid

Standaard GRB versie 03/08/2010

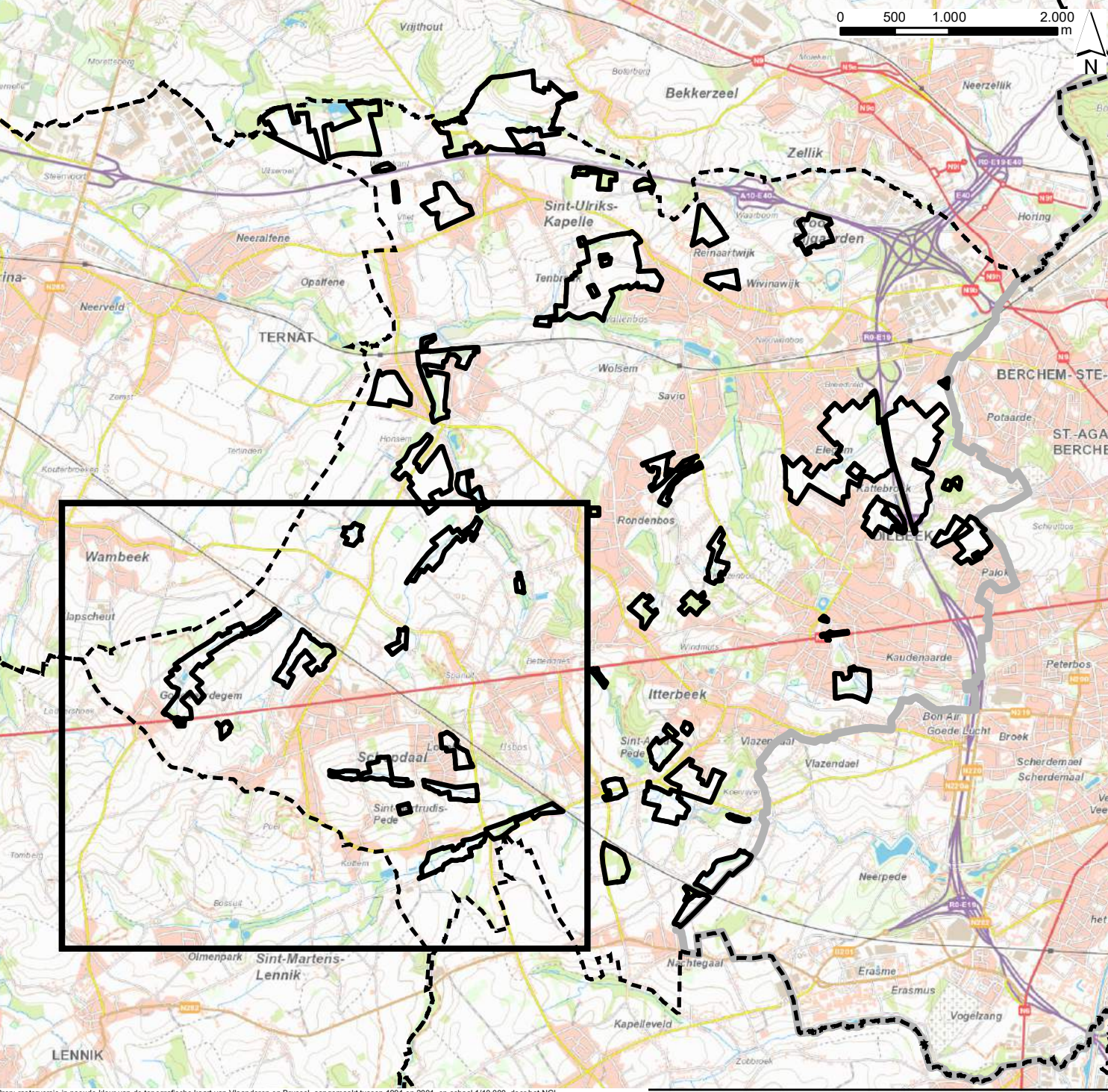

Definitief vastgesteld door de gemeenteraad in de zitting van 25 januari 2022

  
De Algemeen Directeur  
Marianne Vanden Houte

  
De Voorzitter  
Michel Valkeniers

 **Gemeente Dilbeek**

**RUP Open Ruimte**

Plan bestaande feitelijke toestand: Deelgebied 03

DOSSIERNR:	1141 0004	PLANNR:	1.03	SCHAAL:	1/5.000
PLANGEBIED:	448,3 ha	DATUM:	11/01/2022		

WIJZIGINGEN		
NR	DATUM	AARD
3	28/08/2019	Voorontwerp
4	04/09/2019	Voorontwerp
5	27/10/2020	Voorontwerp
6	08/06/2021	Ontwerp
7	25/01/2022	Definitieve vaststelling

<small>Sweco Belgium nv Satoriuslaan 11 2018 Antwerpen T +32 (0)31 41 11 00 www.swecobelgium.be</small>		<small>Vermeiren &amp; Co numerieke planner Patrick Roelhaer</small>	<small>Projectleider Els Creemers</small>
---	---	--	---

Ternat

Lennik

Sint-Pieters-Leeuw



**Legende:**

**basisplan:**

-  grens RUP
-  gemeentegrens
-  gewestgrens
-  GRB - administratief perceel
-  GRB - hoofgebouw
-  GRB - bijgebouw
-  GRB - gebouw afgezoomd met virtuele gevels
-  GRB - gebouwaanhoorheid

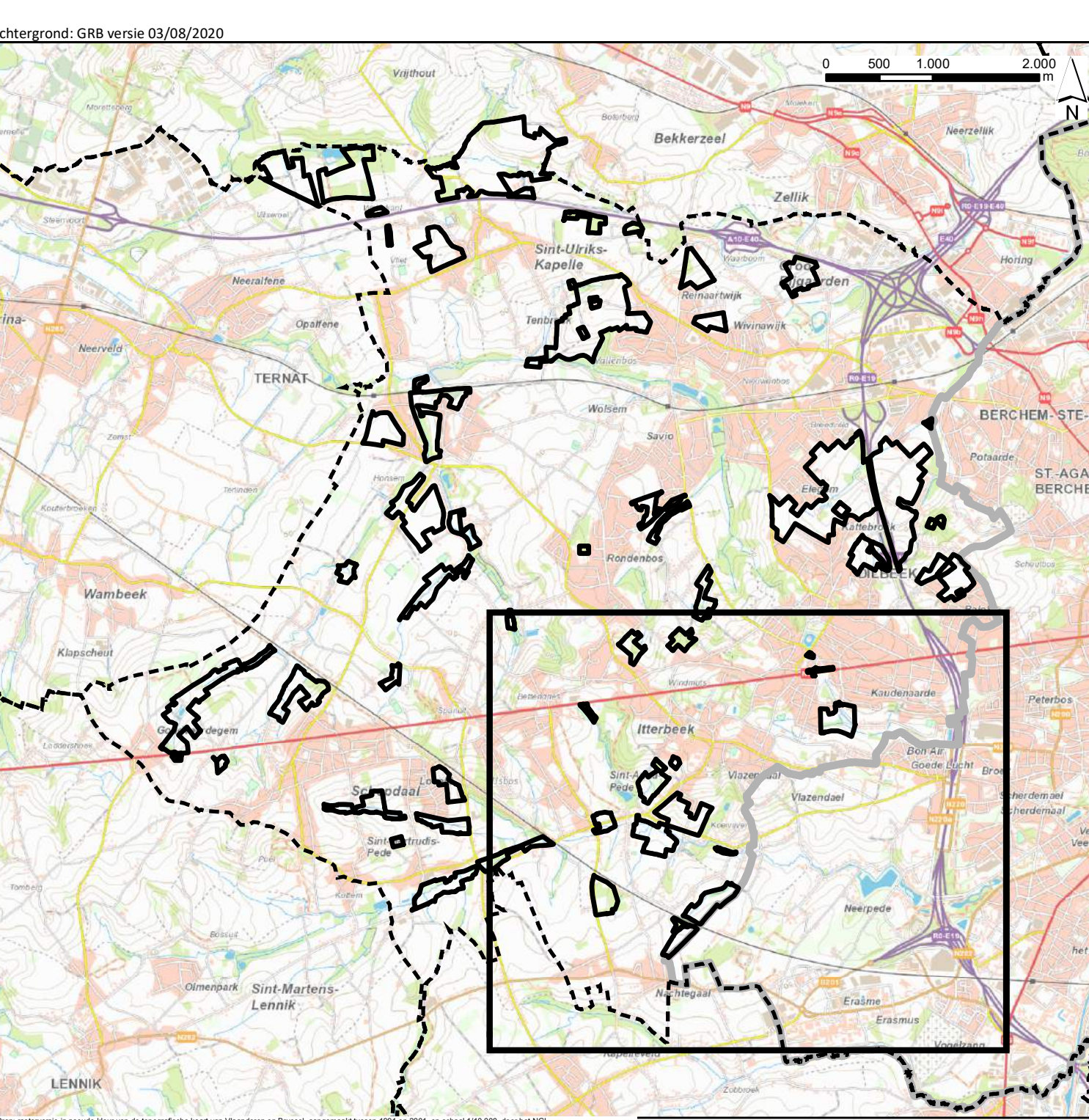

Definitief vastgesteld door de gemeenteraad in de zitting van 25 januari 2022

  
De Algemeen Directeur  
Marianne Vanden Houte

  
De Voorzitter  
Michel Valkeniers

 **Gemeente Dilbeek**

**RUP Open Ruimte**

Plan bestaande feitelijke toestand: Deelgebied 04

DOSSIERNR:	1141 0004	PLANNR:	1.04	SCHAAL:	1/5.000
PLANGEBIED:	448,3 ha	DATUM:	11/01/2022		
WIJZIGINGEN					
NR	DATE	AARD			
3	28/08/2019	Voorontwerp			
4	04/09/2019	Voorontwerp			
5	27/10/2019	Oplaatontwerp			
6	08/06/2021	Oplaatontwerp			
7	25/01/2022	Definitieve vaststelling			
Sweco Belgium nv Sabotweg 11 2030 Antwerpen T +32 (0)31 41 11 00 www.swecobelgium.be		Intercommunale ruimtelijke planner Patricia Roether		Projectleider Els Creemers	
					

Sint-Pieters-Leeuw





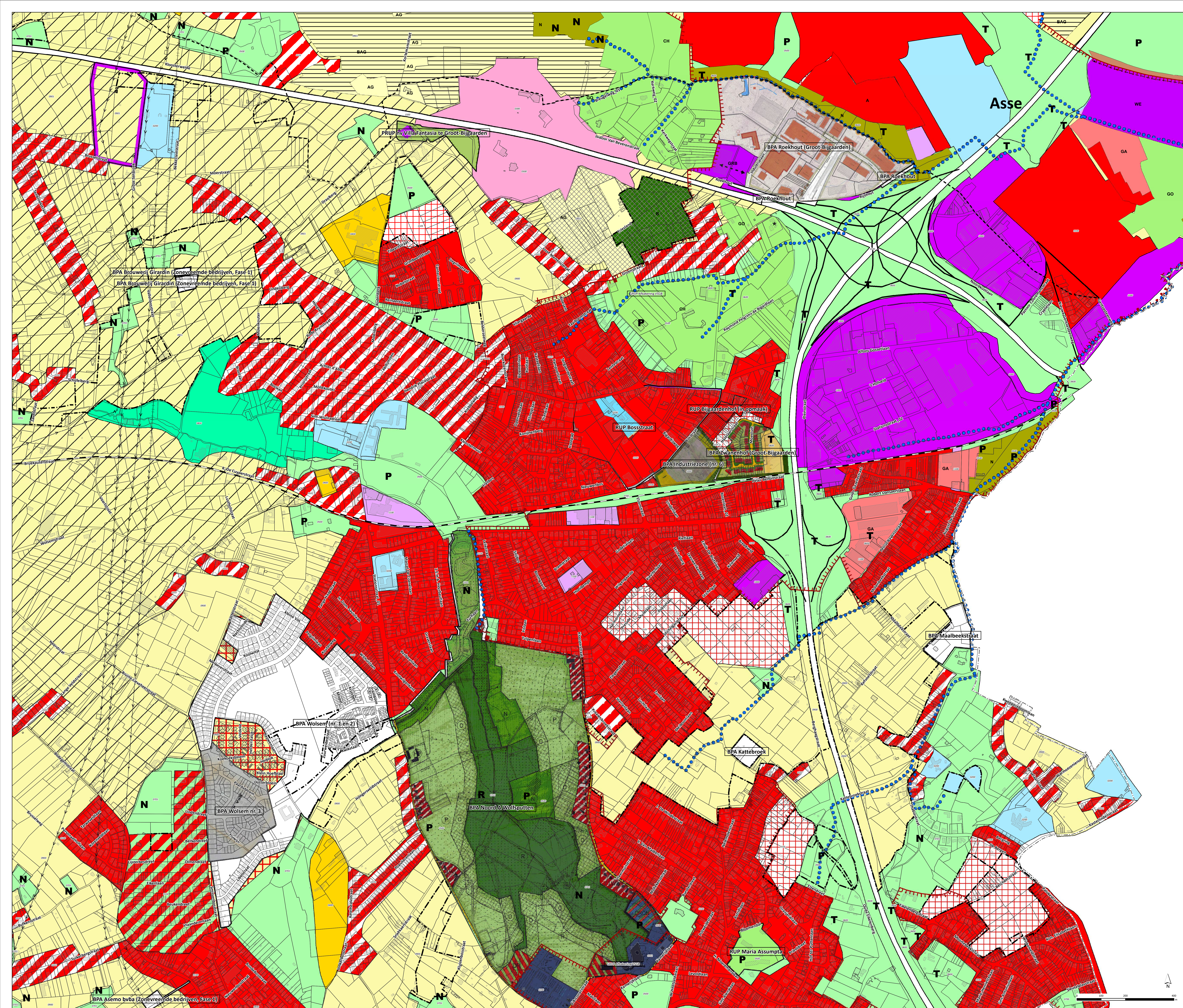

**Legende:**

**basisplan:**

- grens RUP
- gemeentegrens
- gewestgrens
- grens bestand RUP/BPA
- VIA - waterlopen

**juridische ondergrond:**

- 0100: woongebieden
- 0110: woongebieden met landelijk karakter
- 0120: woongebieden
- 0130: woongebieden met woonwaaier
- 0140: woongebieden met woonwaaier
- 0150: woongebieden met woonwaaier
- 0160: woongebieden met woonwaaier
- 0170: woongebieden met woonwaaier
- 0180: woongebieden met woonwaaier
- 0190: woongebieden met woonwaaier
- 0200: woongebieden met woonwaaier
- 0210: woongebieden met woonwaaier
- 0220: woongebieden met woonwaaier
- 0230: woongebieden met woonwaaier
- 0240: woongebieden met woonwaaier
- 0250: woongebieden met woonwaaier
- 0260: woongebieden met woonwaaier
- 0270: woongebieden met woonwaaier
- 0280: woongebieden met woonwaaier
- 0290: woongebieden met woonwaaier
- 0300: woongebieden met woonwaaier
- 0310: woongebieden met woonwaaier
- 0320: woongebieden met woonwaaier
- 0330: woongebieden met woonwaaier
- 0340: woongebieden met woonwaaier
- 0350: woongebieden met woonwaaier
- 0360: woongebieden met woonwaaier
- 0370: woongebieden met woonwaaier
- 0380: woongebieden met woonwaaier
- 0390: woongebieden met woonwaaier
- 0400: woongebieden met woonwaaier
- 0410: woongebieden met woonwaaier
- 0420: woongebieden met woonwaaier
- 0430: woongebieden met woonwaaier
- 0440: woongebieden met woonwaaier
- 0450: woongebieden met woonwaaier
- 0460: woongebieden met woonwaaier
- 0470: woongebieden met woonwaaier
- 0480: woongebieden met woonwaaier
- 0490: woongebieden met woonwaaier
- 0500: woongebieden met woonwaaier
- 0510: woongebieden met woonwaaier
- 0520: woongebieden met woonwaaier
- 0530: woongebieden met woonwaaier
- 0540: woongebieden met woonwaaier
- 0550: woongebieden met woonwaaier
- 0560: woongebieden met woonwaaier
- 0570: woongebieden met woonwaaier
- 0580: woongebieden met woonwaaier
- 0590: woongebieden met woonwaaier
- 0600: woongebieden met woonwaaier
- 0610: woongebieden met woonwaaier
- 0620: woongebieden met woonwaaier
- 0630: woongebieden met woonwaaier
- 0640: woongebieden met woonwaaier
- 0650: woongebieden met woonwaaier
- 0660: woongebieden met woonwaaier
- 0670: woongebieden met woonwaaier
- 0680: woongebieden met woonwaaier
- 0690: woongebieden met woonwaaier
- 0700: woongebieden met woonwaaier
- 0710: woongebieden met woonwaaier
- 0720: woongebieden met woonwaaier
- 0730: woongebieden met woonwaaier
- 0740: woongebieden met woonwaaier
- 0750: woongebieden met woonwaaier
- 0760: woongebieden met woonwaaier
- 0770: woongebieden met woonwaaier
- 0780: woongebieden met woonwaaier
- 0790: woongebieden met woonwaaier
- 0800: woongebieden met woonwaaier
- 0810: woongebieden met woonwaaier
- 0820: woongebieden met woonwaaier
- 0830: woongebieden met woonwaaier
- 0840: woongebieden met woonwaaier
- 0850: woongebieden met woonwaaier
- 0860: woongebieden met woonwaaier
- 0870: woongebieden met woonwaaier
- 0880: woongebieden met woonwaaier
- 0890: woongebieden met woonwaaier
- 0900: woongebieden met woonwaaier
- 0910: woongebieden met woonwaaier
- 0920: woongebieden met woonwaaier
- 0930: woongebieden met woonwaaier
- 0940: woongebieden met woonwaaier
- 0950: woongebieden met woonwaaier
- 0960: woongebieden met woonwaaier
- 0970: woongebieden met woonwaaier
- 0980: woongebieden met woonwaaier
- 0990: woongebieden met woonwaaier
- 1000: woongebieden met woonwaaier

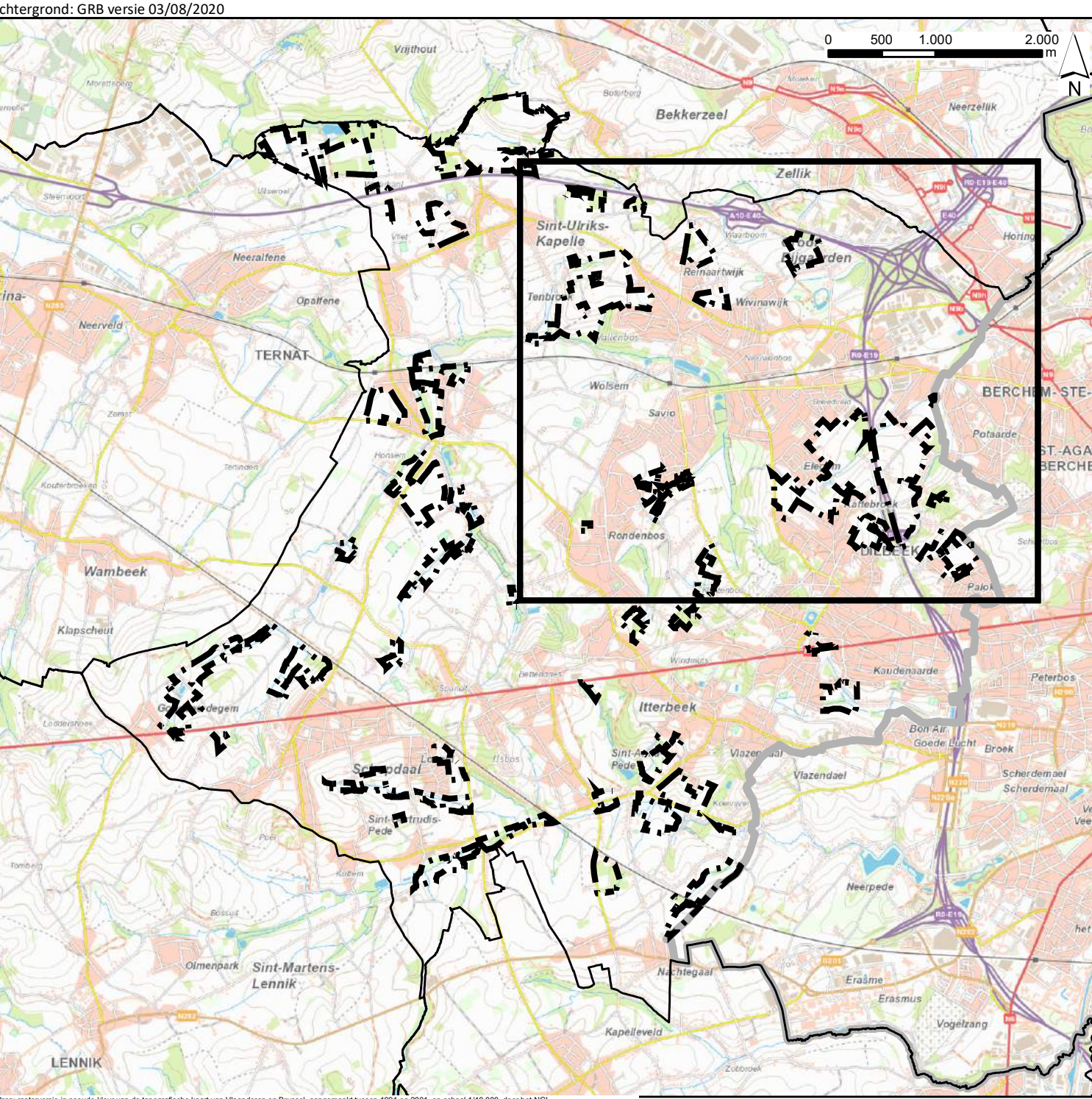

Definitief vastgesteld door de gemeenteraad in de zitting van 25 januari 2022

De Algemeen Directeur  
Marianne Vanden Houte

De Voorzitter  
Michel Valkeniers

**Dilbeek**  
Gemeente Dilbeek

**RUP Open Ruimte**  
Plan bestaande juridische toestand 1: Deelgebied 02

DOSSIERNR:	1141 0004	PLANNR:	2.02	SCHAAL:	1/5.000
PLANGEBIED:	448,3 ha	DATUM:	11/01/2022		
WIJZIGINGEN					
nr	datum	door	aanleiding		
3	28/06/2019		Voortvleugel		
4	04/09/2019		Voortvleugel		
5	27/10/2020		Voortvleugel		
6	08/06/2021		Definitief		
7	25/01/2022		Definitief vaststelling		
Technische tekening nummer 1			Projectleider		
SWECO			Elis Creemers		

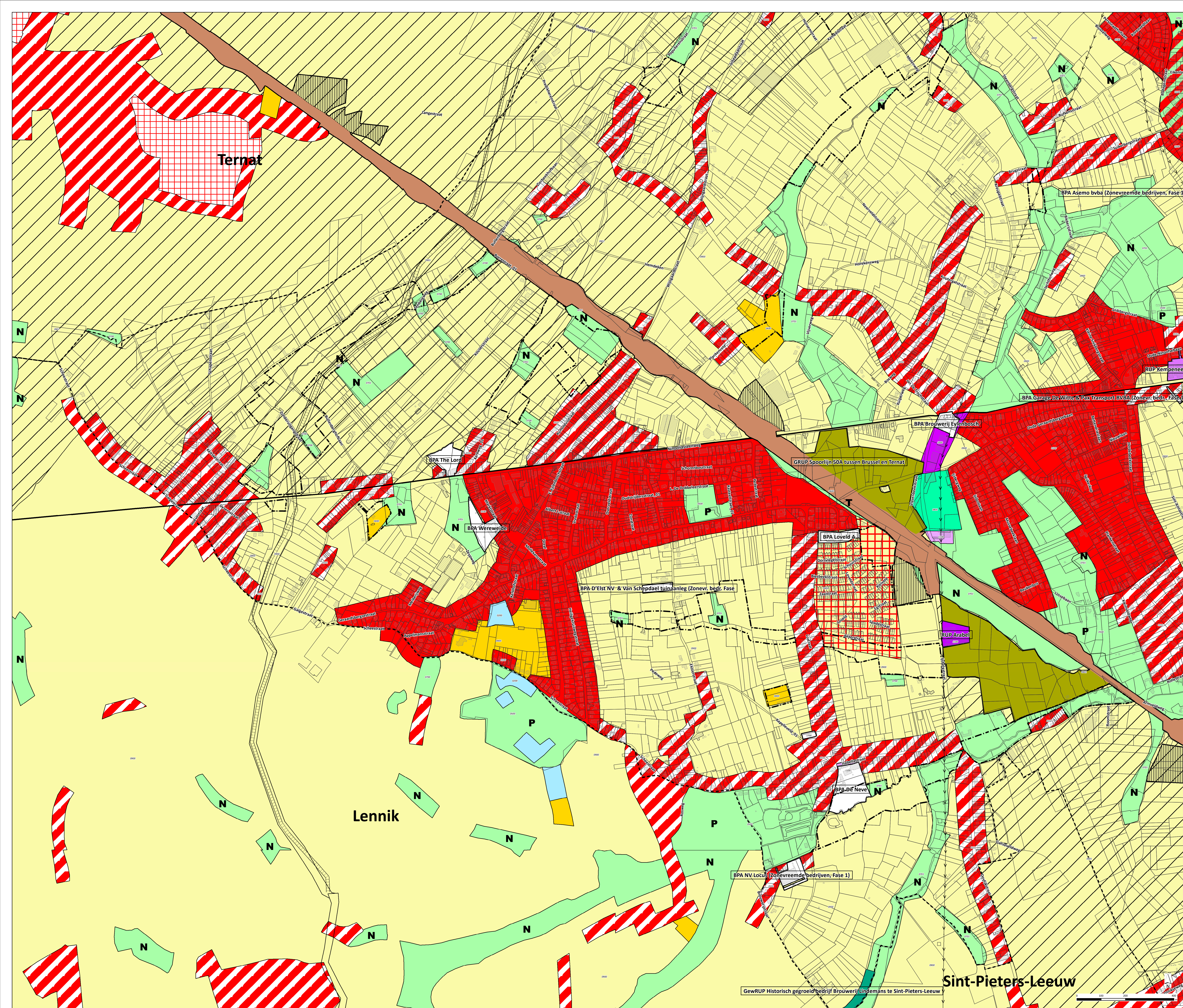

**Legende:**

**basisplan:**

- grens RUP
- gemeentegrens
- gewestgrens
- grens bestaand RUP/BPA
- VIA - waterlopen

**juridische ondergrond:**

- 0100: wooneigendoms
- 0101: wooneigendoms met landelijk karakter
- 0102: wooneigendoms
- 0103: wooneigendomsgebieden
- 0104: gebieden voor gemeenschapsvoorzieningen en openbaar nut
- 0200: recreatiegebieden
- 0201: ontspanningsgebieden
- 0202: buifzones
- 0203: groengebieden
- 0204: natuurgebieden
- 0205: hooftgebieden
- 0206: agrarische gebieden
- 0207: landschappelijk waardevol agrarische gebieden
- 0300: industriegebieden
- 0301: ambachtelijke bedrijven en kno's
- 0302: landelijke gebieden
- 0303: bestaande hoofdkeerbeveiligingen
- 0304: overwegen: bestaande lijnen
- 0305: transportbedrijven: bestaande ledingslijnen
- 0306: bestaande hooftaanleggebieden
- 0307: nieuw aangelegde overwegen
- 0308: bestaand 50A tussen Brussel en Ternat
- 0309: hooftgebied
- 0310: gebied voor verkeers- en vervoerinfrastructuur

0400: (overblijfsel)

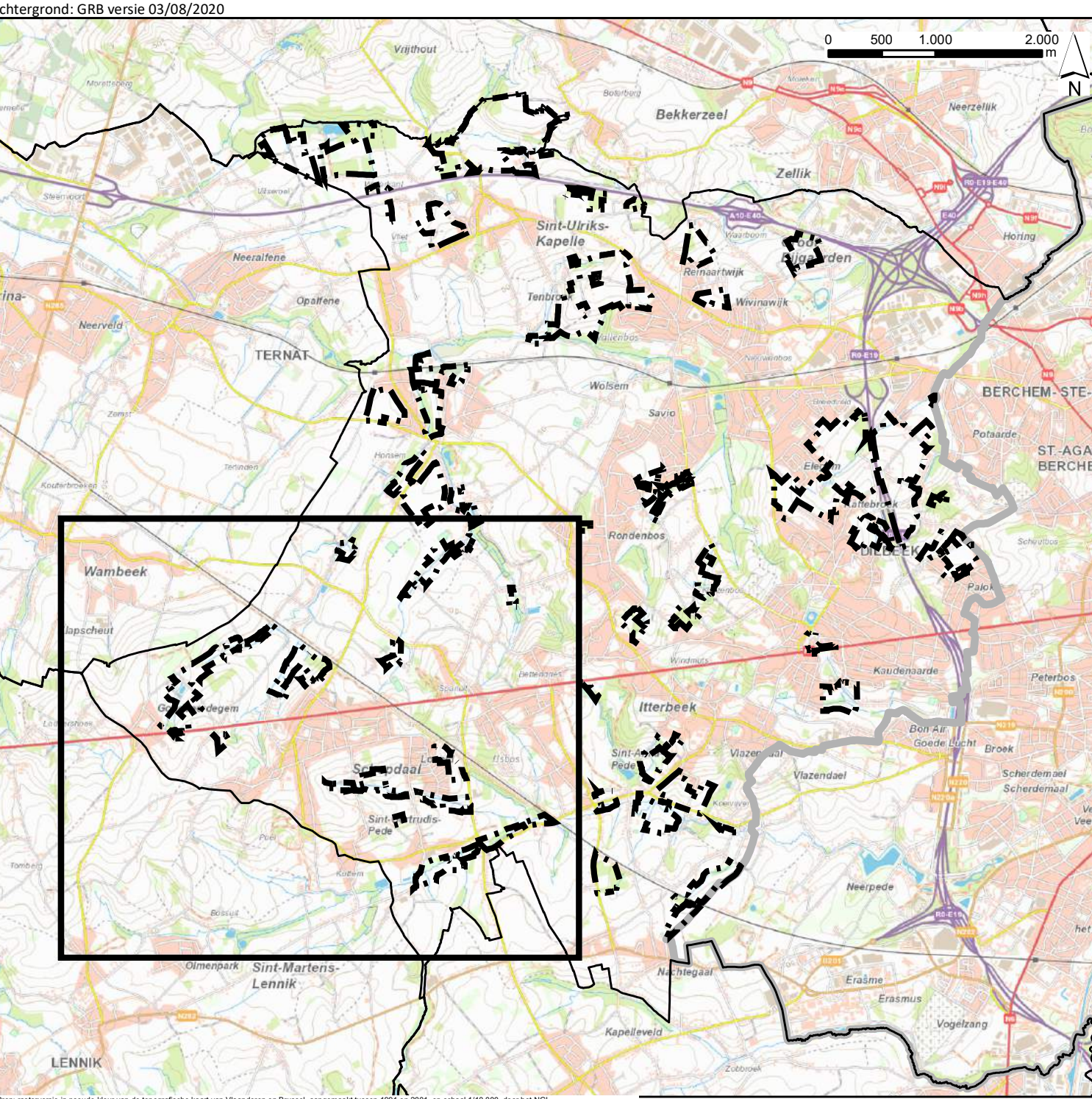

Definitief vastgesteld door de gemeenteraad in de zitting van 25 januari 2022

De Algemeen Directeur  
Marianne Vanden Houte

De Voorzitter  
Michel Valkeniers

**Dilbeek**  
Gemeente Dilbeek

**RUP Open Ruimte**  
Plan bestaande juridische toestand 1: Deelgebied 03

DOSSIERNR:	1141 0004	PLANNR:	2.03	SCHAAL:	1/5.000
PLANGEBIED:	448,3 ha	DATUM:	11/01/2022		
WIJZIGINGEN					
Nr	Datum	AARD			
3	28/08/2019	Voorontwerp			
4	04/09/2019	Voorontwerp			
5	27/10/2020	Voorontwerp			
6	08/06/2021	Ontwerp			
7	25/01/2022	Definitieve vaststelling			
SWECO		Vertrouwelijkheidsnumerieke planner Patricia Roether		Projectleider Els Creemers	

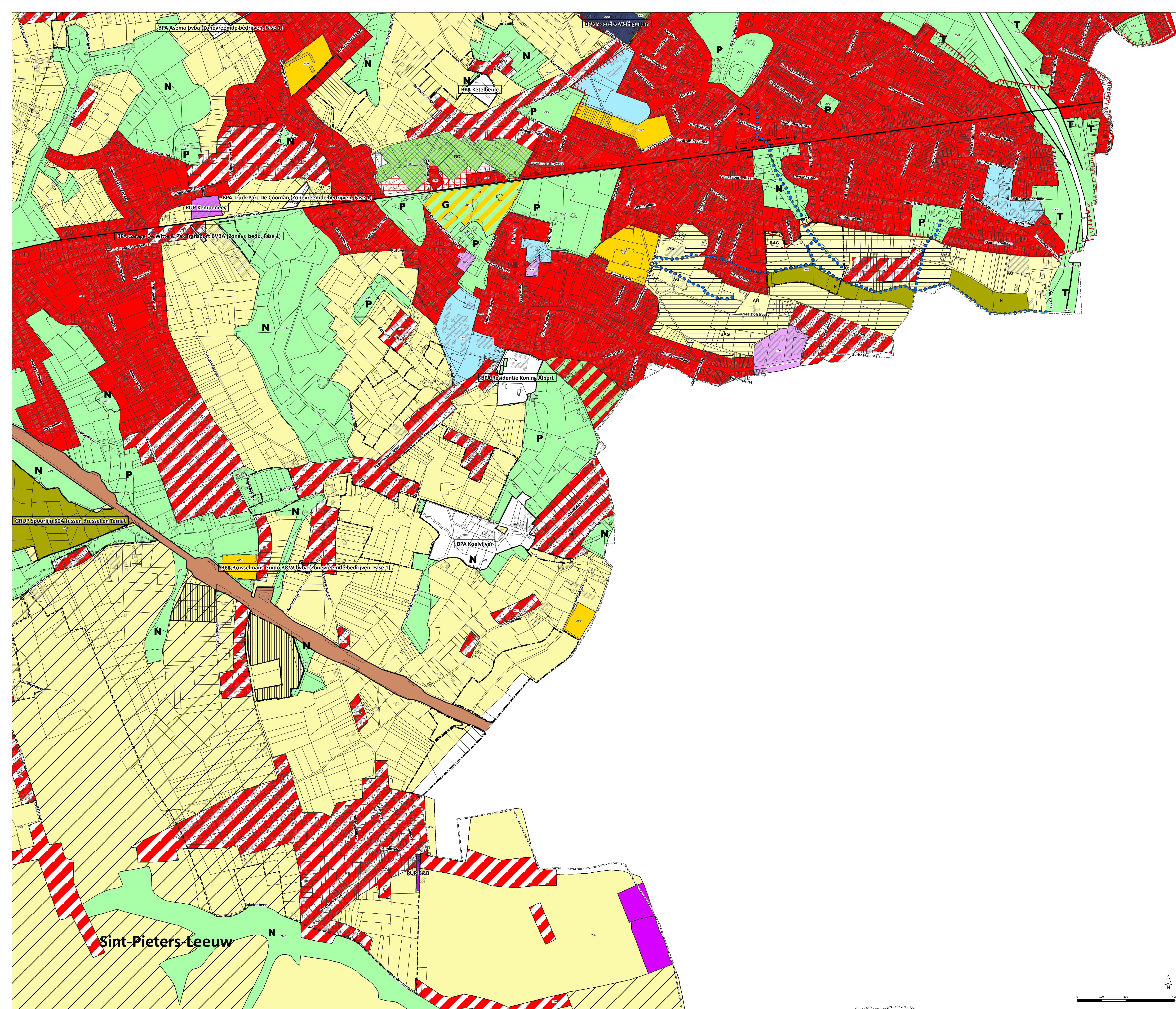

**Legende:**

**basiplan:**

- grens RUP
- gemeentegrens
- gewestgrens
- grens bestand RUP/BPA
- VIA - waterlopen

**juridische ondergrond:**

- 0100: wooneigebieden
- 1100: wooneigebieden met landelijk karakter
- 1200: wooneigebieden
- 1300: wooneigebieden met landelijk karakter
- 1400: wooneigebieden met landelijk karakter
- 1500: wooneigebieden met landelijk karakter
- 1600: wooneigebieden met landelijk karakter
- 1700: wooneigebieden met landelijk karakter
- 1800: wooneigebieden met landelijk karakter
- 1900: wooneigebieden met landelijk karakter
- 2000: wooneigebieden met landelijk karakter
- 2100: wooneigebieden met landelijk karakter
- 2200: wooneigebieden met landelijk karakter
- 2300: wooneigebieden met landelijk karakter
- 2400: wooneigebieden met landelijk karakter
- 2500: wooneigebieden met landelijk karakter
- 2600: wooneigebieden met landelijk karakter
- 2700: wooneigebieden met landelijk karakter
- 2800: wooneigebieden met landelijk karakter
- 2900: wooneigebieden met landelijk karakter
- 3000: wooneigebieden met landelijk karakter
- 3100: wooneigebieden met landelijk karakter
- 3200: wooneigebieden met landelijk karakter
- 3300: wooneigebieden met landelijk karakter
- 3400: wooneigebieden met landelijk karakter
- 3500: wooneigebieden met landelijk karakter
- 3600: wooneigebieden met landelijk karakter
- 3700: wooneigebieden met landelijk karakter
- 3800: wooneigebieden met landelijk karakter
- 3900: wooneigebieden met landelijk karakter
- 4000: wooneigebieden met landelijk karakter
- 4100: wooneigebieden met landelijk karakter
- 4200: wooneigebieden met landelijk karakter
- 4300: wooneigebieden met landelijk karakter
- 4400: wooneigebieden met landelijk karakter
- 4500: wooneigebieden met landelijk karakter
- 4600: wooneigebieden met landelijk karakter
- 4700: wooneigebieden met landelijk karakter
- 4800: wooneigebieden met landelijk karakter
- 4900: wooneigebieden met landelijk karakter
- 5000: wooneigebieden met landelijk karakter
- 5100: wooneigebieden met landelijk karakter
- 5200: wooneigebieden met landelijk karakter
- 5300: wooneigebieden met landelijk karakter
- 5400: wooneigebieden met landelijk karakter
- 5500: wooneigebieden met landelijk karakter
- 5600: wooneigebieden met landelijk karakter
- 5700: wooneigebieden met landelijk karakter
- 5800: wooneigebieden met landelijk karakter
- 5900: wooneigebieden met landelijk karakter
- 6000: wooneigebieden met landelijk karakter
- 6100: wooneigebieden met landelijk karakter
- 6200: wooneigebieden met landelijk karakter
- 6300: wooneigebieden met landelijk karakter
- 6400: wooneigebieden met landelijk karakter
- 6500: wooneigebieden met landelijk karakter
- 6600: wooneigebieden met landelijk karakter
- 6700: wooneigebieden met landelijk karakter
- 6800: wooneigebieden met landelijk karakter
- 6900: wooneigebieden met landelijk karakter
- 7000: wooneigebieden met landelijk karakter
- 7100: wooneigebieden met landelijk karakter
- 7200: wooneigebieden met landelijk karakter
- 7300: wooneigebieden met landelijk karakter
- 7400: wooneigebieden met landelijk karakter
- 7500: wooneigebieden met landelijk karakter
- 7600: wooneigebieden met landelijk karakter
- 7700: wooneigebieden met landelijk karakter
- 7800: wooneigebieden met landelijk karakter
- 7900: wooneigebieden met landelijk karakter
- 8000: wooneigebieden met landelijk karakter
- 8100: wooneigebieden met landelijk karakter
- 8200: wooneigebieden met landelijk karakter
- 8300: wooneigebieden met landelijk karakter
- 8400: wooneigebieden met landelijk karakter
- 8500: wooneigebieden met landelijk karakter
- 8600: wooneigebieden met landelijk karakter
- 8700: wooneigebieden met landelijk karakter
- 8800: wooneigebieden met landelijk karakter
- 8900: wooneigebieden met landelijk karakter
- 9000: wooneigebieden met landelijk karakter
- 9100: wooneigebieden met landelijk karakter
- 9200: wooneigebieden met landelijk karakter
- 9300: wooneigebieden met landelijk karakter
- 9400: wooneigebieden met landelijk karakter
- 9500: wooneigebieden met landelijk karakter
- 9600: wooneigebieden met landelijk karakter
- 9700: wooneigebieden met landelijk karakter
- 9800: wooneigebieden met landelijk karakter
- 9900: wooneigebieden met landelijk karakter
- 10000: wooneigebieden met landelijk karakter

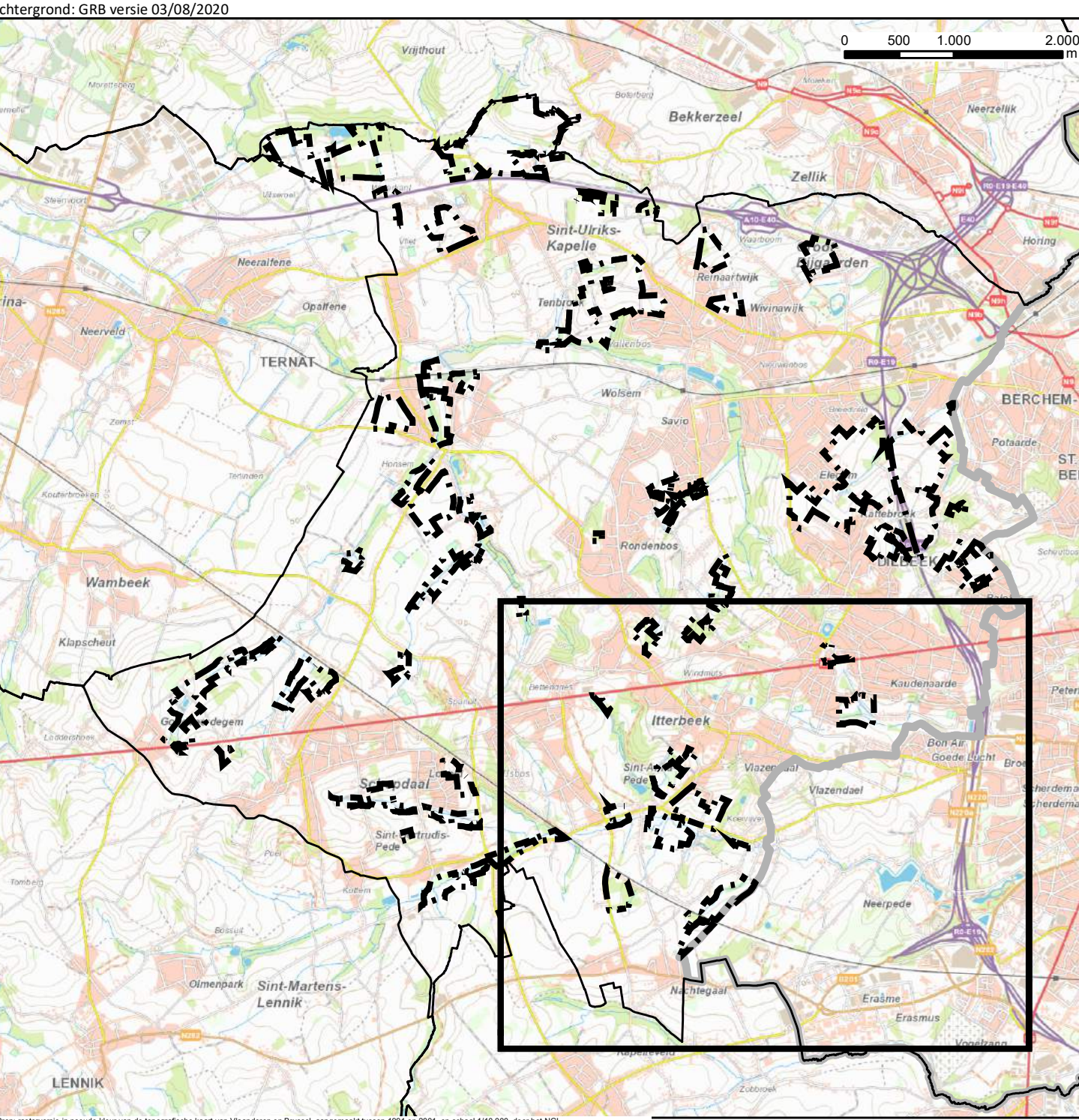

Definitief vastgesteld door de gemeenteraad in de zitting van 25 januari 2022

De Algemeen Directeur  
Marianne Vanden Houte

De Voorzitter  
Michel Valkeniers

**Dilbeek** Gemeente Dilbeek





**RUP Open Ruimte**  
Plan bestaande juridische toestand 1: Deelgebied 04

DOSSIERNR:	1141 0004	PLANNR:	2.04	SCHAAL:	1/5.000
PLANGEBIED:	448,3 ha	DATUM:	11/01/2022		
<b>WIJZIGINGEN</b>					
Nr	DATE	AARD			
3	28/08/2019	Voorontwerp			
4	04/09/2019	Voorontwerp			
5	27/10/2019	Voorontwerp			
6	08/06/2021	Definitief			
7	25/01/2022	Definitieve vaststelling			
SWECO Belgium nv Satoriusstraat 11 3840 Aartselaar T: +32 (0)31 44 11 00 www.swecogroup.be		Verrekeningsnummer: nummerplanner Patricia Roelbaert		Projectleider: Els Creemers	



**Legende:**

**basisplan:**

-  grens RUP
-  gemeentegrens
-  gewestgrens
-  VHA - waterlopen

**juridische ondergrond:**

-  archeologische onderzoeksgebieden (CAI)
-  habitairrichtinggebieden
-  Erfenis Vlaams reservaat
-  Vlaams reservaat
-  VVM / VON-gebied (nov 2020):
-  Grote Eenheden Natuur
-  Natuurverwijingsgebied
- Watertoets - Overstromingsgeveelige gebieden 2017:**
-  Effectief overstromingsgeveelig
-  Mogelijk overstromingsgeveelig
- Onverordend erfgoed landschapsatlas:**
-  beheersplannen
-  landschapsatlas vastgestelde inventaris
-  erfgoedlandschappen
- Beschermde onroerend erfgoed (aanduidingsobjecten):**
-  overgangszones
-  cultureelhistorische landschappen
-  stad- en dorpsgezichten
-  monumenten
- bouwkundig erfgoed**
-  bouwkundig erfgoed
-  historische tuinen en parken
-  huidige beplantingen
- bouwkundig erfgoed - gehelen (niet vastgesteld)**
-  bouwkundig erfgoed - gehelen
-  landschappelijk erfgoed - gehelen

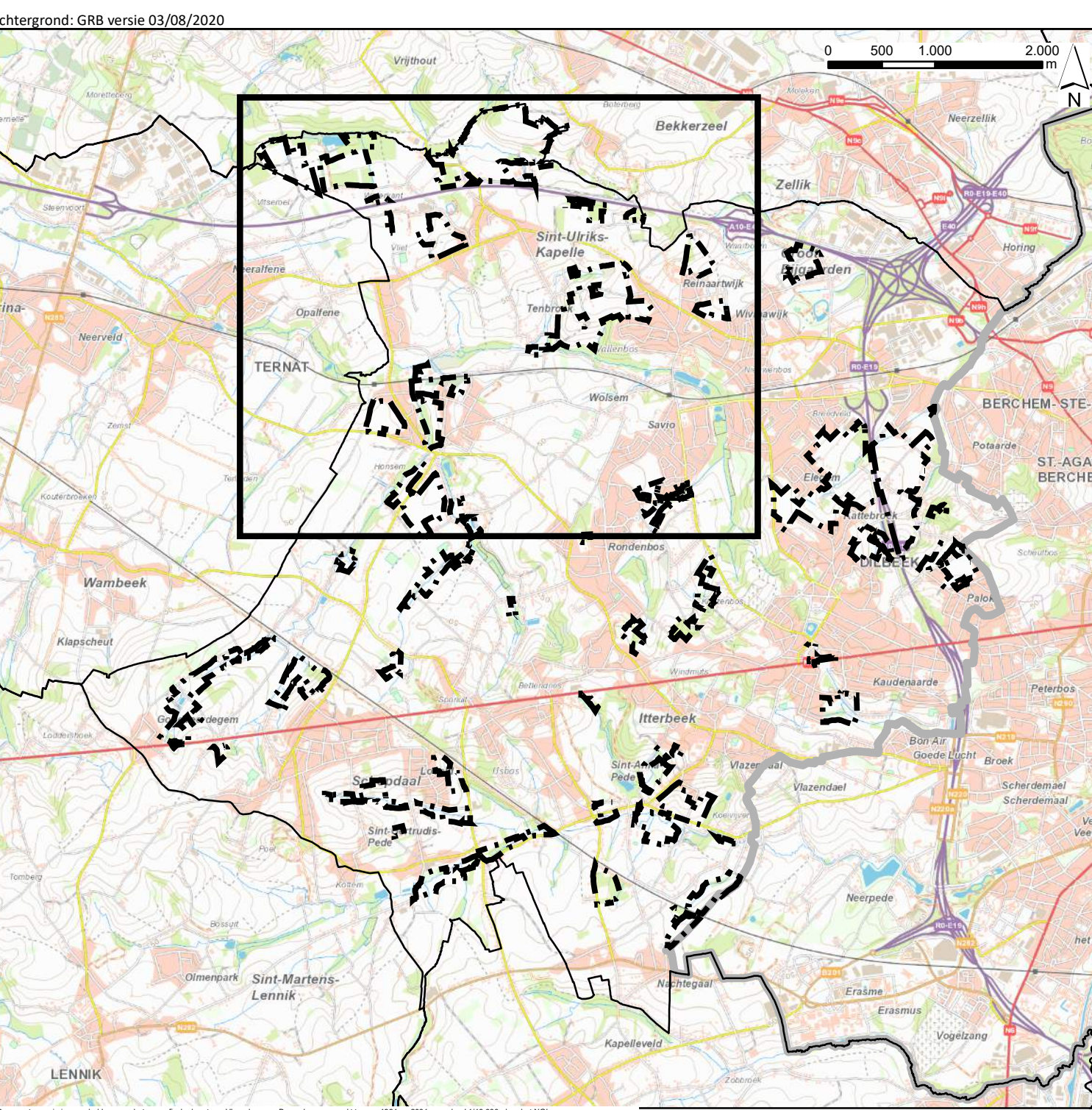

Definitief vastgesteld door de gemeenteraad in de zitting van 25 januari 2022

De Algemeen Directeur  
Marianne Vanden Houte

De Voorzitter  
Michel Valkeniers

**Dilbeek**  
Gemeente Dilbeek

**RUP Open Ruimte**  
Plan bestaande juridische toestand 2: Deelgebied 01

DOSSIERNR:	1141 0004	PLANNR:	3.01	SCHAAL:	1/5.000
PLANGEBIED:	448,3 ha	DATUM:	11/01/2022		
<b>WIZIGINGEN</b>					
NR	DATAUM	AARD			
3	28/08/2019	Voorontwerp			
4	04/09/2019	Voorontwerp			
5	27/10/2019	Voorontwerp			
6	08/06/2021	Ontwerp			
7	25/01/2022	Definitieve vaststelling			
SWECO		Verantwoordelijk ruimtelijk planner Patricia Roelbaert		Projectleider Els Creemers	

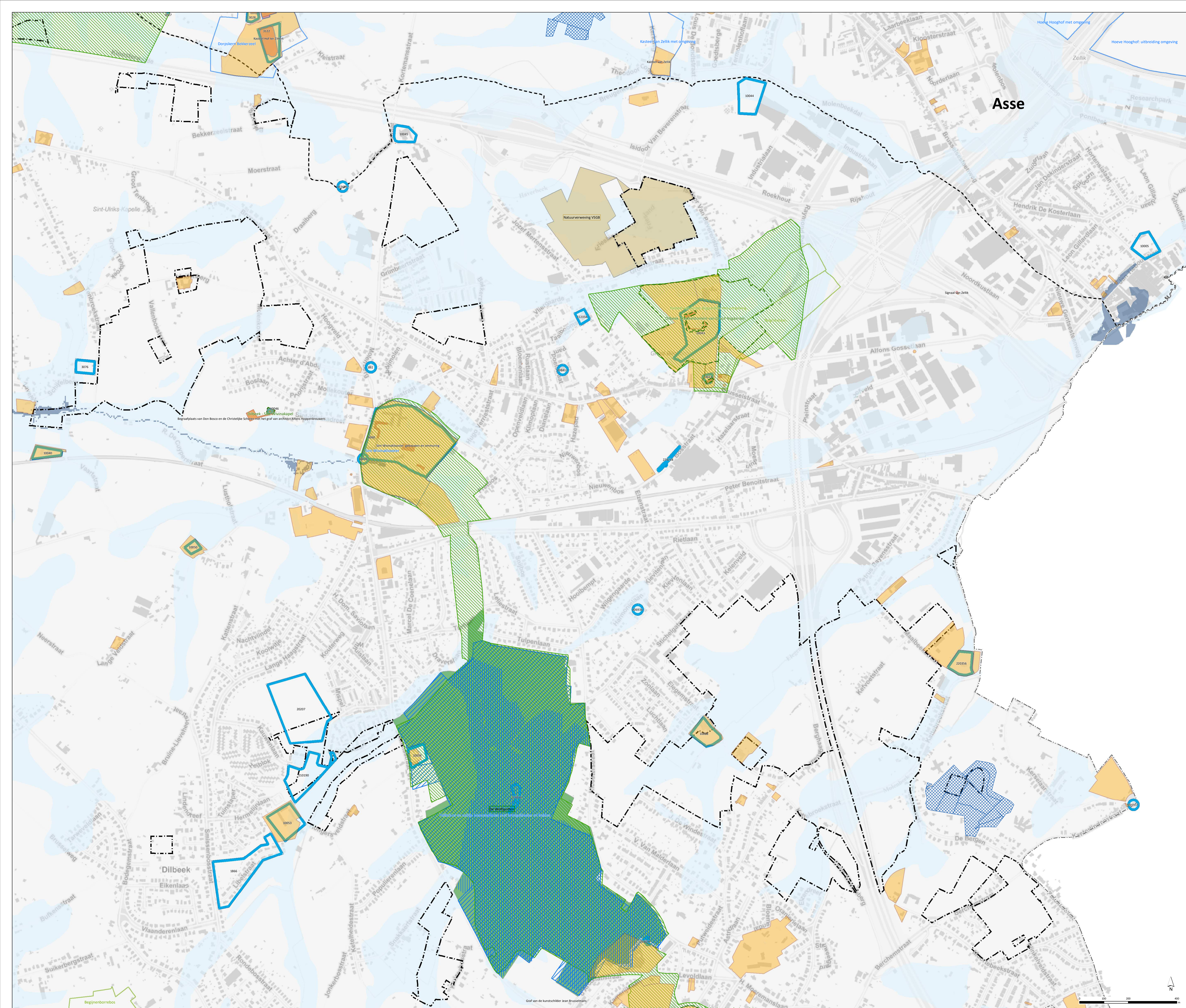

- Legende:**
- basiplan:**
- grens RUP
  - gemeentegrens
  - gewestgrens
  - VHA - waterloepen
- juridische ondergrond:**
- archeologische onderzoeksgebieden (CAI)
  - habitatrichtinggebieden
  - habitat Vlams reservaat
  - Vlams reservaat
  - VVM/NVM-gebied (nov 2020):
    - Grote Eenheden Natuur
    - Natuurverwingsgebied
- Waterstoets - Overstromingsgevoelige gebieden 2017:**
- Effectief overstromingsgevoelig
  - Mogelijk overstromingsgevoelig
- Onoerend Erfgoed landschapsatlas:**
- beheersplannen
  - landschapsatlas vastgestelde inventaris
  - erfgoedlandschappen
- Beschermde onoerend erfgoed (aanduidingsobjecten):**
- overgangszones
  - cultureel-historische landschappen
  - stad- en dorpsgezichten
  - monumenten
- bouwkundig erfgoed**
- bouwkundig erfgoed
  - historische tuinen en parken
  - houtige beplantingen
- bouwkundig erfgoed - gehelen (niet vastgesteld)**
- bouwkundig erfgoed - gehelen
  - landschappelijk erfgoed - gehelen

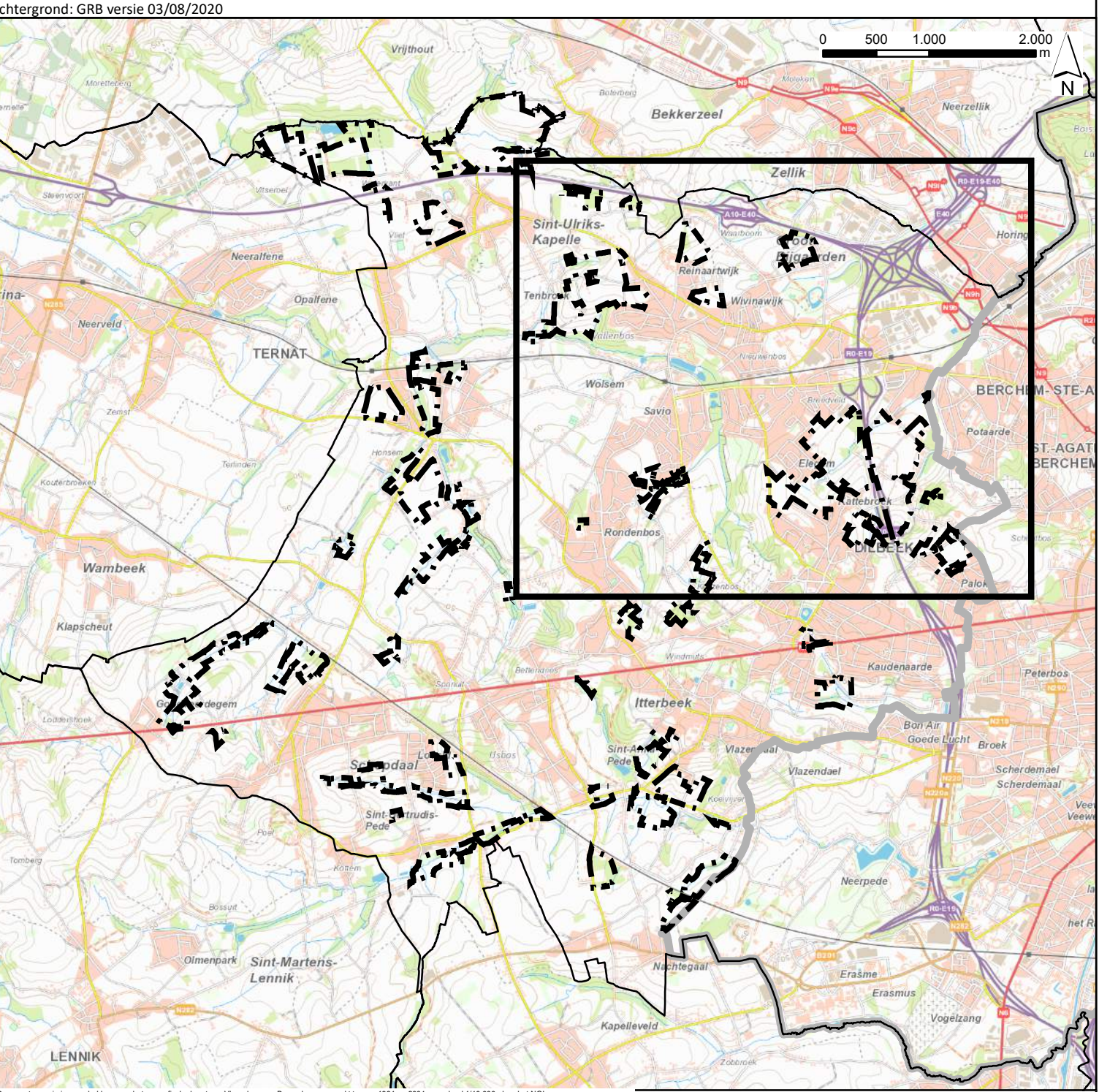

Definitief vastgesteld door de gemeenteraad in de zitting van 25 januari 2022

De Algemeen Directeur  
Marianne Vanden Houte

De Voorzitter  
Michel Valkeniers

**Dilbeek**  
Gemeente Dilbeek

**RUP Open Ruimte**  
Plan bestaande juridische toestand 2: Deelgebied 02

DOSSIERNR:	1141 0004	PLANNR:	3.02	SCHAAL:	1/5.000
PLANGEBIED:	448,3 ha	DATUM:	11/01/2022		
WIZIGINGEN					
NR	DATE	AARD			
3	28/08/2019	Voorontwerp			
4	04/09/2019	Voorontwerp			
5	27/10/2019	Voorontwerp			
6	08/06/2021	Ontwerp			
7	25/01/2022	Definitieve vaststelling			
Sweco Belgium nv Satoriusstraat 11 2018 Antwerpen T +32 (0)31 41 11 00 www.swecobelgium.be		Intercommunale ruimtelijk planner Patrick Roelbaert		Projectleider Els Creemers	



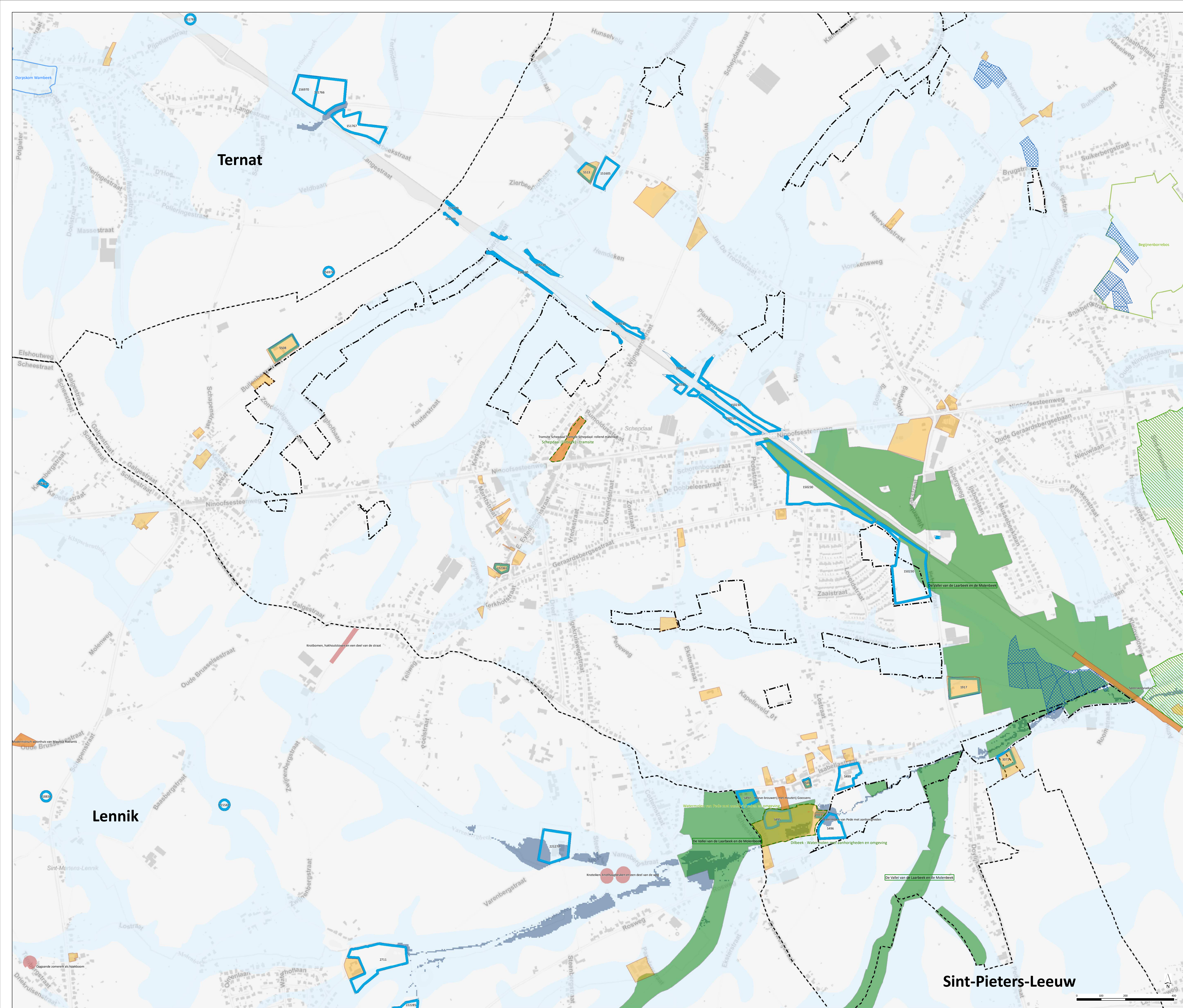

- Legende:**
- basisplan:**
- grens RUP
  - gemeentegrens
  - gewestgrens
  - VIA - waterlopen
- juridische ondergrond:**
- archeologische onderzoeksgebieden (CAI)
  - habitatrichtinggebieden
  - erfgoed Vlaams reservaat
  - Vlaams reservaat
  - VVM/NVM-gebied (nov 2020):
    - Grote Eenheden Natuur
- Waterloets - Overstromingsgevoelige gebieden 2017:**
- Effectief overstromingsgevoelig
  - Mogelijk overstromingsgevoelig
- Onroerend Erfgoed landschapsatlas:**
- beheersplannen
  - landschapsatlas vastgestelde inventaris
  - erfgoedlandschappen
- Beschermde onroerend erfgoed (aanduidingsobjecten):**
- overgangszones
  - cultuurhistorische landschappen
  - stads- en dorpsgezichten
  - monumenten
- bouwkundig erfgoed**
- bouwkundig erfgoed
  - historische tuinen en parken
  - houtige beplantingen
- bouwkundig erfgoed - gehelen (niet vastgesteld)**
- bouwkundig erfgoed - gehelen
  - landschappelijk erfgoed - gehelen

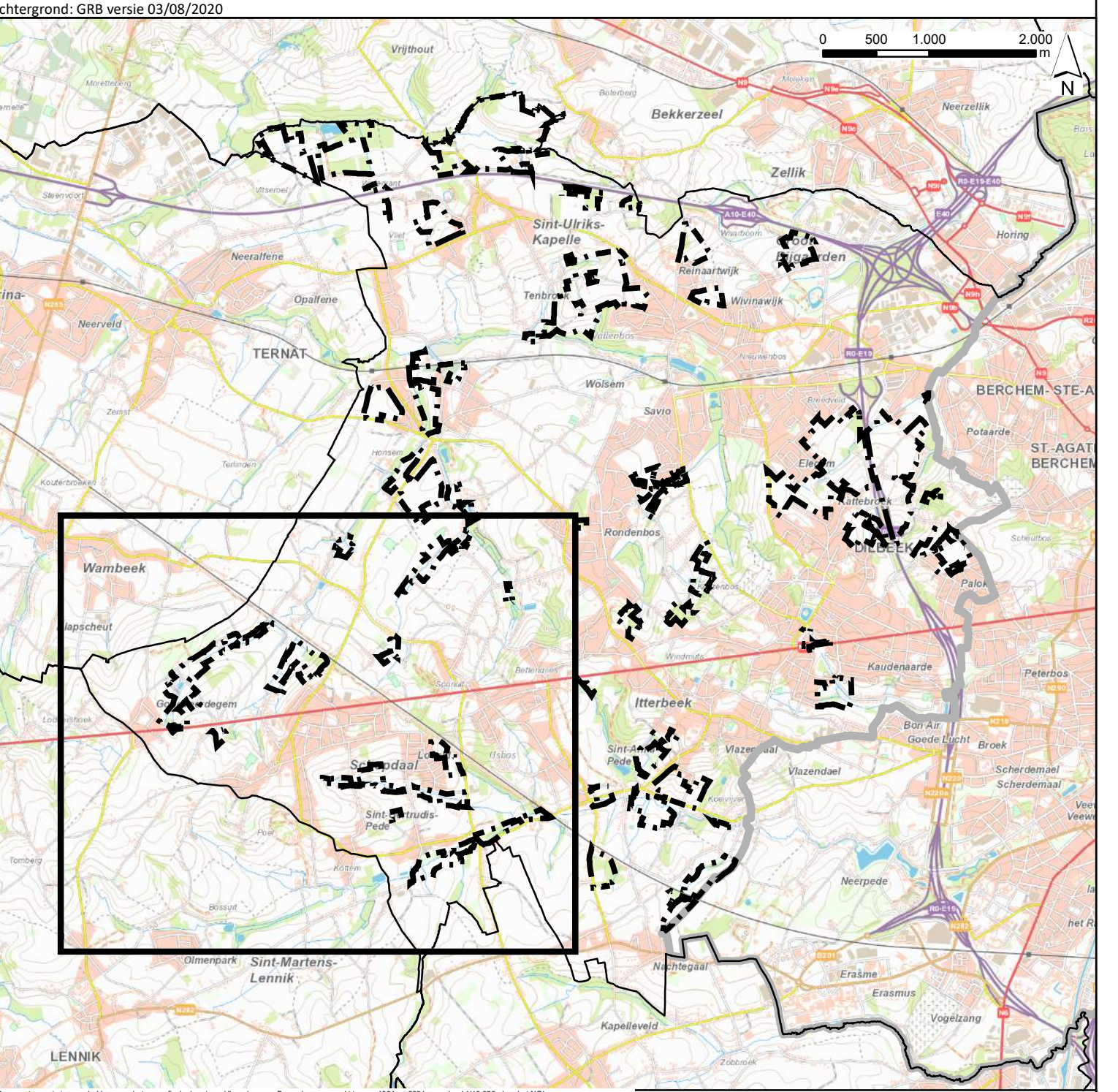

Definitief vastgesteld door de gemeenteraad in de zitting van 25 januari 2022

De Algemeen Directeur  
Marianne Vanden Houte

De Voorzitter  
Michel Valkeniers

**Dilbeek**  
Gemeente Dilbeek

**RUP Open Ruimte**  
Plan bestaande juridische toestand 2: Deelgebied 03

DOSSIERNR:	1141 0004	PLANNR:	3.03	SCHAAL:	1/5.000
PLANGEBIED:	448,3 ha	DATUM:	11/01/2022		
<b>WIJZIGINGEN</b>					
NR	DATUM	AARD			
3	28/08/2019	Voorontwerp			
4	04/09/2019	Voorontwerp			
5	27/10/2020	Voorontwerp			
6	08/06/2021	Ontwerp			
7	25/01/2022	Definitieve vaststelling			
Sweco Belgium nv Satorstraat 11 2000 Antwerpen T +32 (0)31 45 11 00 www.swecobelgium.be			Verantwoordelijk ruimtelijk planner Patrick Roelbaert		Projectleider Els Creemers

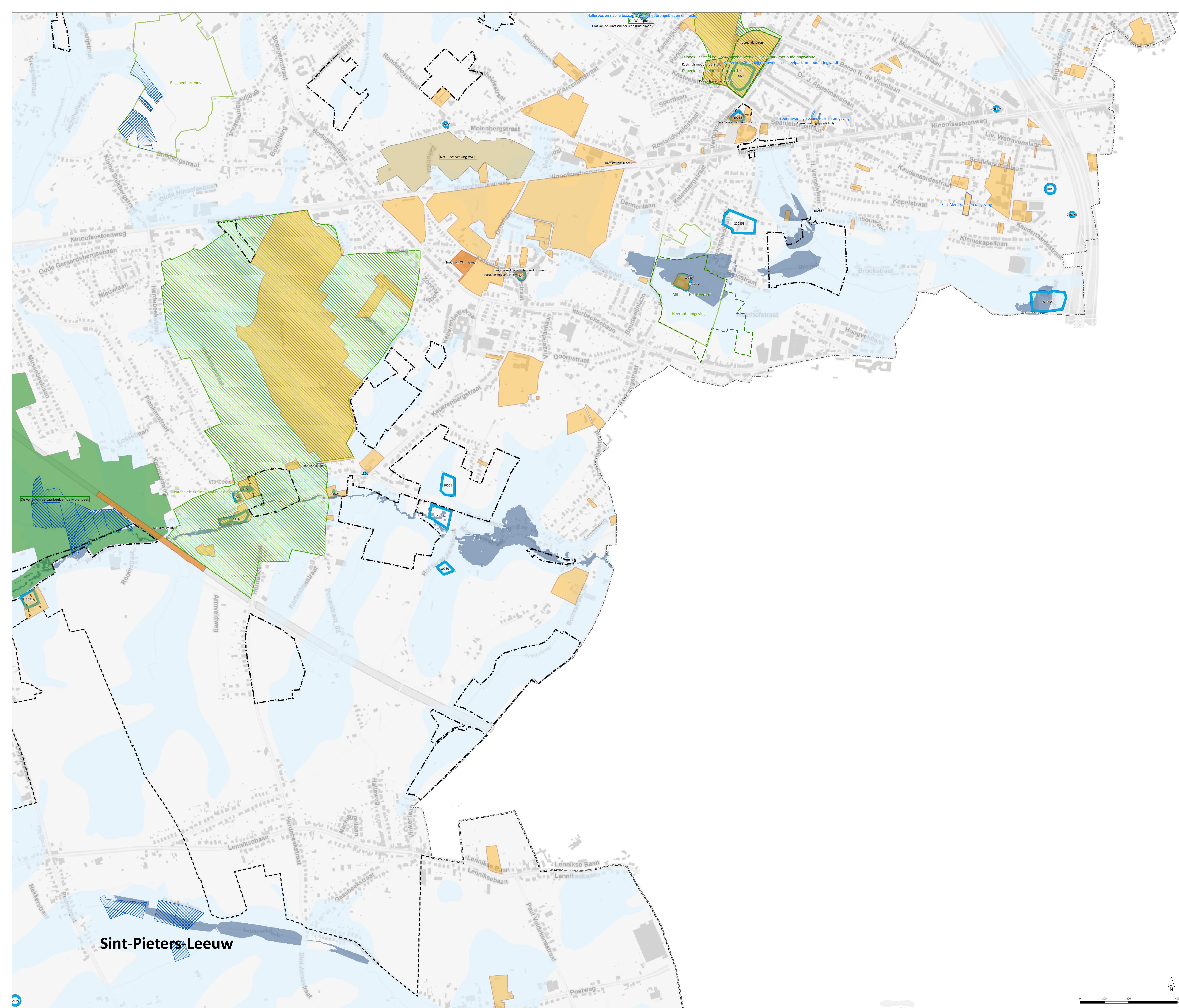

- Legende:**
- basisplan:**
- grens RUP
  - gemeentegrens
  - gewestgrens
  - VHA - waterlopen
- juridische ondergrond:**
- archeologische onderzoeksgebieden (CAI)
  - habitatrichtinggebieden
  - Erkend Vlaams reservaat
  - Vlaams reservaat
  - VVM/NON-gebied (nov 2020)
  - Grote Eenheden Natuur
  - Natuurverrevinggebied
- Waterloets - Overstromingsgevoelige gebieden 2017:**
- Effectief overstromingsgevoelig
  - Mogelijk overstromingsgevoelig
- Overzender Erfgoed landschapsatlas:**
- beheersplannen
  - landschapsatlas vastgestelde inventaris
  - erfgoedlandschappen
- Beschermde onroerend erfgoed (aanduidingsobjecten):**
- overgangszones
  - cultuurhistorische landschappen
  - stad- en dorpsgezichten
  - monumenten
- bouwkundig erfgoed**
- bouwkundig erfgoed
  - historische tuinen en parken
  - huidige beplantingen
- bouwkundig erfgoed - gehelen (niet vastgesteld)**
- bouwkundig erfgoed - gehelen
  - landschappelijk erfgoed - gehelen

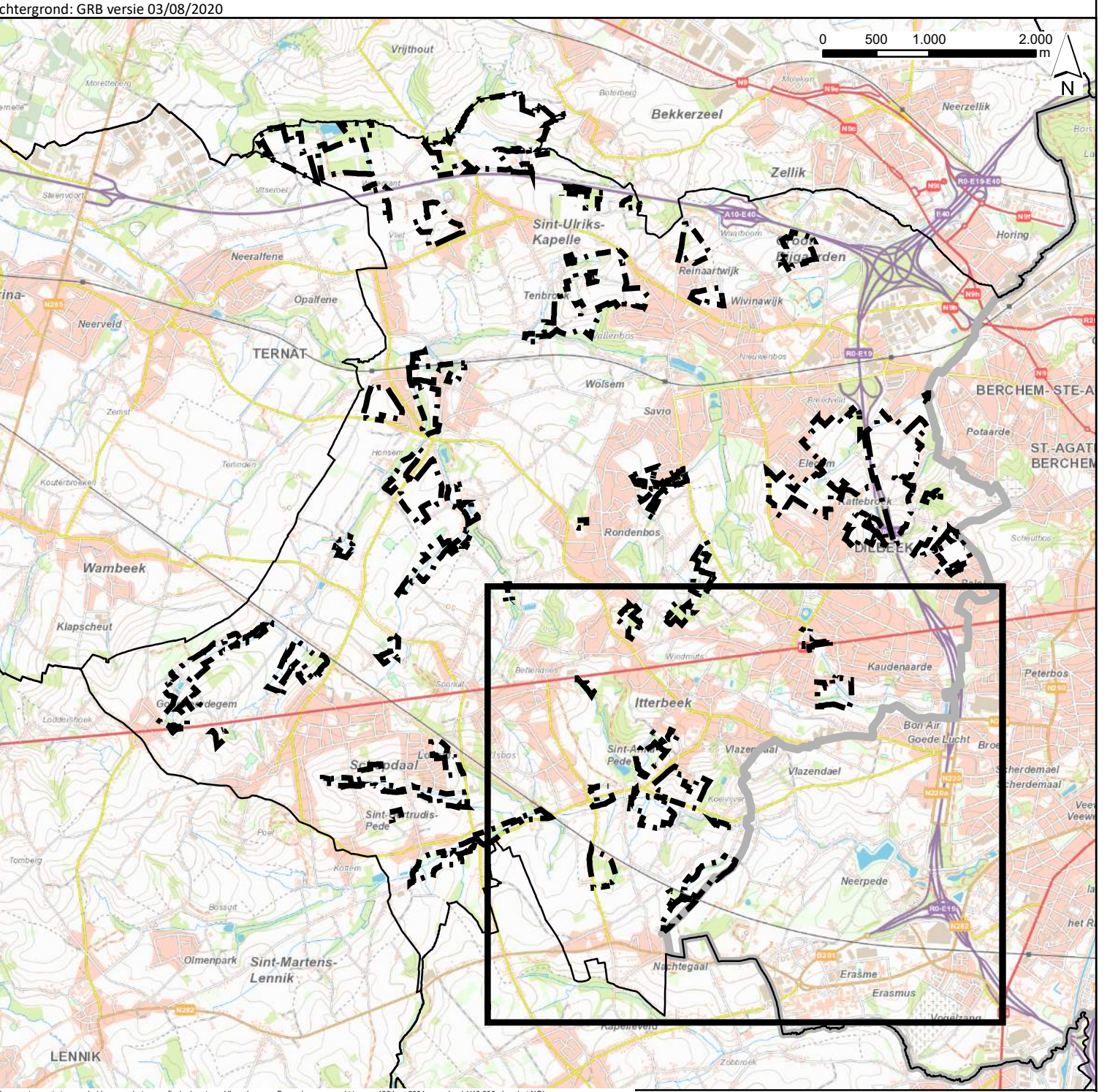

Definitief vastgesteld door de gemeenteraad in de zitting van 25 januari 2022

De Algemeen Directeur  
Marianne Vanden Houte

De Voorzitter  
Michel Valkeniers

**Dilbeek**  
Gemeente Dilbeek

**RUP Open Ruimte**  
Plan bestaande juridische toestand 2: Deelgebied 04

DOSSIERNR:	1141 0004	PLANNR:	3.04	SCHAAL:	1/5.000
PLANGEBIED:	448,3 ha	DATUM:	11/01/2022		
WIZIGINGEN					
NR	DATUM	AARD			
3	28/08/2019	Voorontwerp			
4	04/09/2019	Voorontwerp			
5	27/10/2020	Voorontwerp			
6	08/06/2021	Ontwerp			
7	25/01/2022	Definitieve vaststelling			
Sweco Belgium nv Satoriusstraat 11 2010 Antwerpen T: +32 (0)33 44 11 00 www.swecobelgium.be		Intercommunale ruimtelijk planner Patricia Roelbaert		Projectleider Els Creemers	

Sint-Pieters-Leeuw